

Gemeinde Adelshofen

Verwaltungsgemeinschaft Mammendorf

2. Änderung

des Bebauungsplanes

"Pfaffenhofener Strasse"

1:1000

ARCHITEKTURBÜRO

DIPL.ING.FRANZ KESER
MAISACHER STR. 8 - 82282 Aufkirchen
Tel.:08145/5449 Fax:08145/5238



Gefertigt: 17.08.2005 Entwurf
20.10.2005 Entwurf
02.03.2006 Beschlußfassung

Adelshofen, 27.03.06
Raith Michael, 1. Bgm.

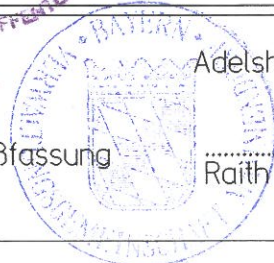

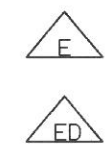
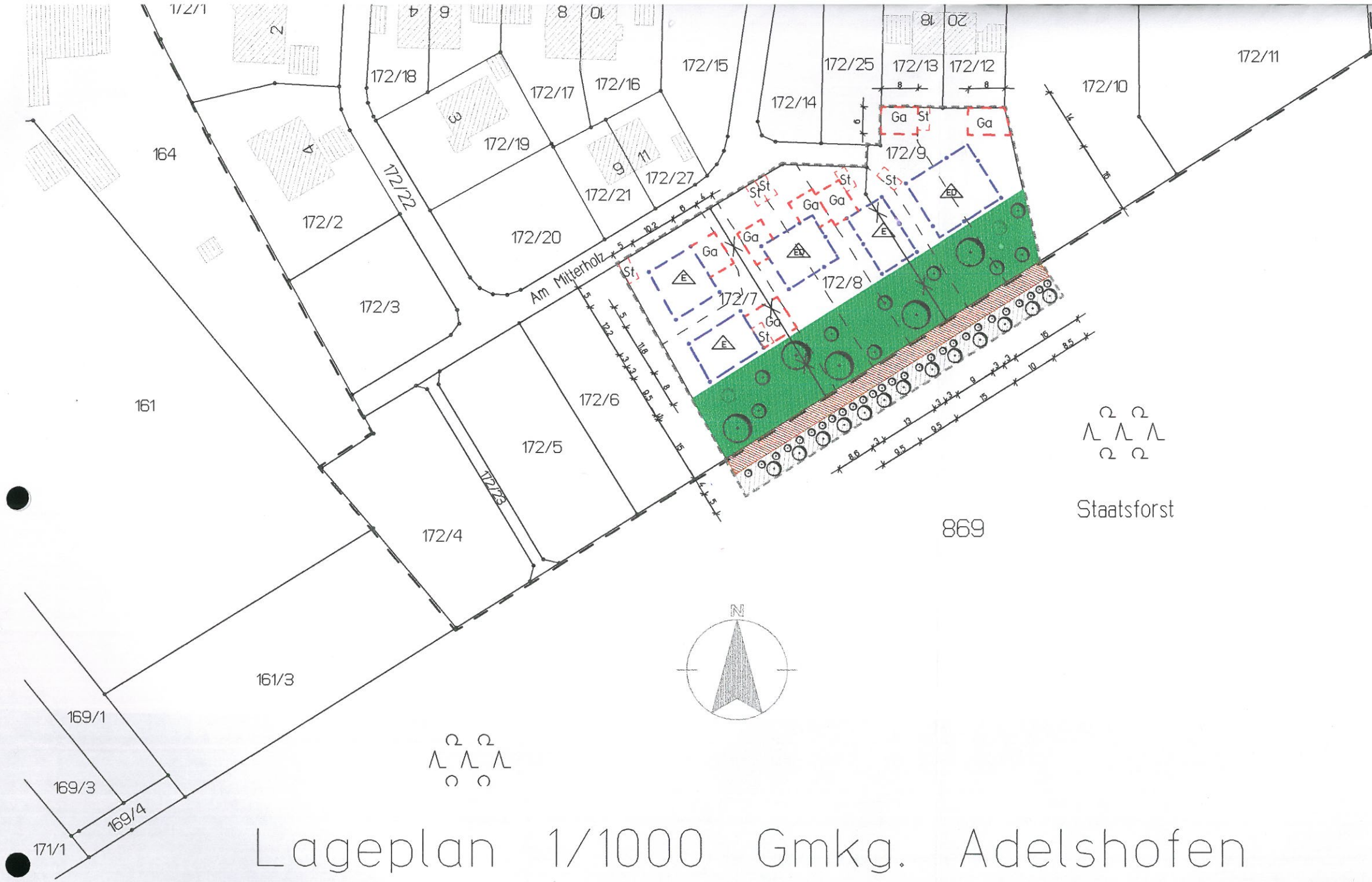

Einzelhäuser zulässig

Einzel- u. Doppelhäuser zulässig

Lageplan 1/1000 Gmkg. Adelshofen

1 b) Festsetzungen durch Planzeichen

--- Geltungsbereich des Bebauungsplanes
Adelshofen "Pfaffenhofer Strasse"

- - - - - Geltungsbereich des Planes
zur 2. Änderung

· - - - - Baugrenze

 Forstweg, 4 m breit

 Gestaffelter Waldrand, 5 m breit

 Private Grünfläche, 15 m breit

 Bauraum für Garagen und Stellplätze

 Stellplatz 2.50/5.00 m
(siehe Begründung)

 Einzelhäuser zulässig

 Einzel- u. Doppelhäuser zulässig

Hinweise:

 Vorhandene Grundstücksgrenzen

- - - - - Vorgeschlagene Grundstücksgrenzen

 Bestehende Wohngebäude

 Bestehende Wirtschafts- und Nebengebäude

3 Hausnummer z.B. 3

172/7 Flurstücknummer z.B. 172/7

 Masslinien mit Vermassung z.B. 15 m

 Aufzuhebende Grundstücksgrenzen

